千家新流

排笑直接芽

秋

No. 3636

368

716.2
.B5

秋

祥麟瑞鳳龜龍尚

靈龜神鹿白虎玄蛇

三足烏金精黃金星

神仙不死周公黃帝

キヽヤウ
桔梗ニ
糸スキ

シヲン
紫苑
ミヲニ

和俗ヲニノシコ艸

海根（カイコン）

和名 ミツヒキ艸

西蕃蓮（セイハンレン）

檀特（タントク）

又花史左編ニ西蕃蓮アリ不同

美人蕉（ビジンセウ）ハ別種也不可混ヨノ似タル物也

玉毬花（キヨクキウクワ）

和名 一ツムシ艸
リンホウ菊

費茉（ヒリイ）

和名 ミセバヤ艸
タニノヲ草

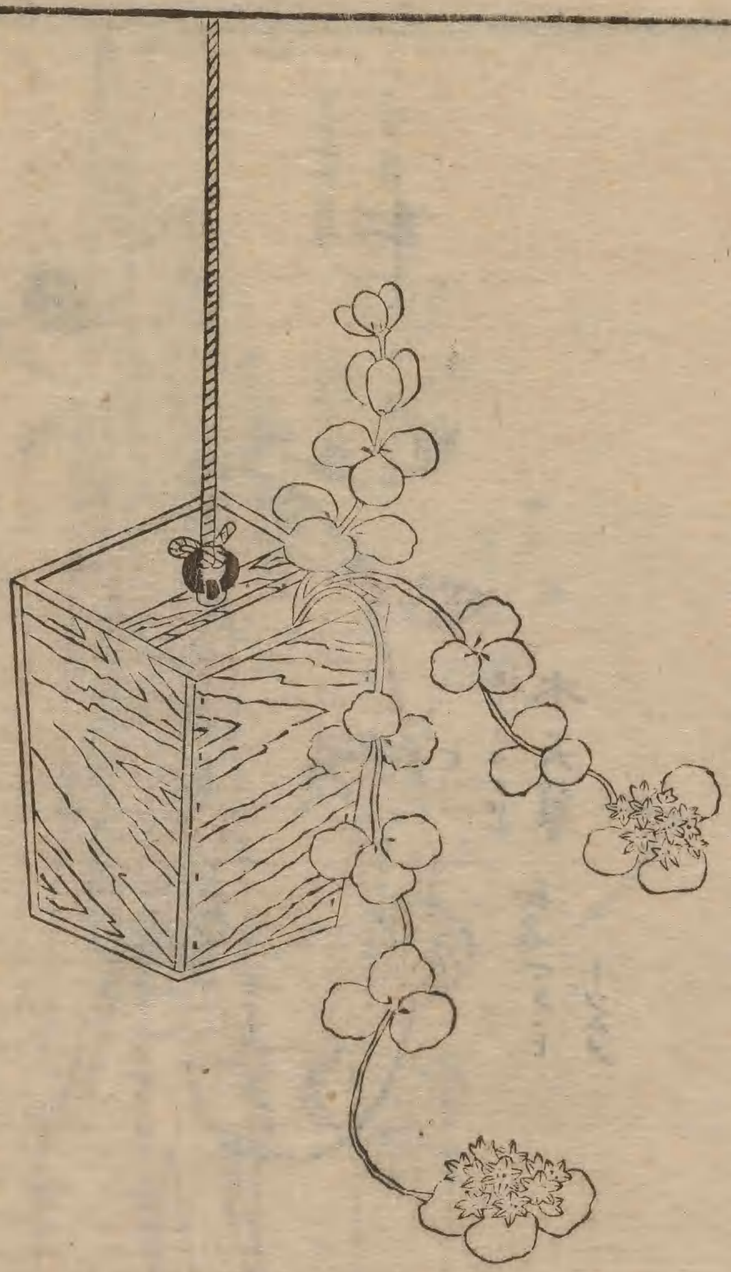

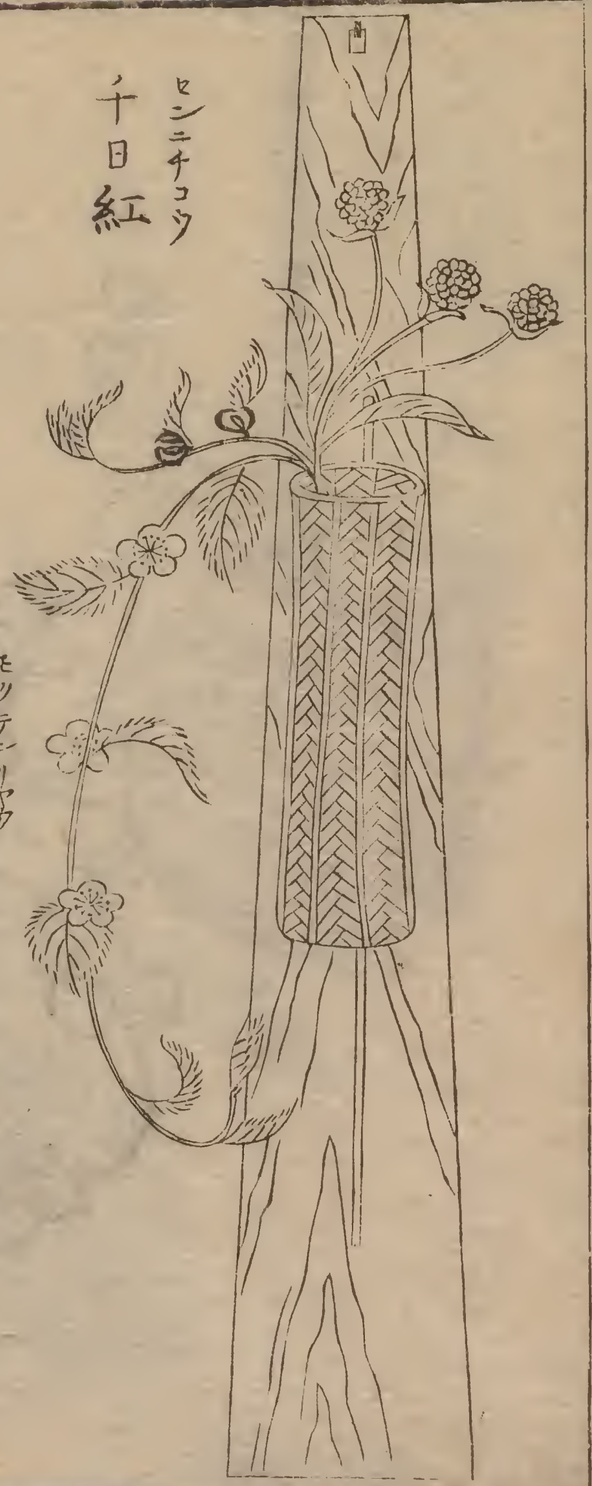

センニチコウ
千日紅

ヒリテンリヤウ
木天蓼　和名マタタビ
ナツメ

タカラカウ　漢名狼毒　別ニ一種狼毒アリ
同名異物

木芙蓉（モクフヨウ）

菊ニ薄（キクニスキ）

秋海棠（シウカイトウ）

一名 櫻玲草（ヤウレイサウ）

盛永形花入（サルナガ）

景天（ケイテン）鎮火草（チンクワサウ）

和俗 ケンテンサウ
天ケンサウ
ケンサウ イキサウ 共ニ

此艸避火災
秋宅の花るゝ小
この日てゝし

迎陽花（ゲイヤウクワ）

和名 ヒマワリ
ニウカ葵
丈キリ

木槿花 モクキン クハ ムクゲ ハチス

萵香 ウイキヤウ

一名 八月珠花

和俗 クレノヲモ 尺五

白朮 ヒヤクジユツ

和名 ヲケラ 艸

中菊小菊

手桶形花入

蘆（アシ）ニ野菊一名六月菊

漂木（ミヲキ）形花入

メニランクイ氏云同物也

テンキャシ
天茄子
テウカウカメウ
一名 丁香茄苗
和俗
ハリアサカホ
テウセンアサカホトゝ云

コウセキサウ
鴨跖草
和名 ツユ艸
ソキクサ
アイ苔
ウツシ花
ヘキセンバ
碧蟬花
チクヨウサイ
竹葉菜
タイシャバ
大瀉花

世の中の人のこゝろ
つきそめのうつろひやすさ
ゆふべとあり
あさがほの花ゆふべ一のこゝろさへ
あさがほの花

テンキウウシ
牽牛花
アサカホ

細糸藤（サイシトウ）　和名カヽイモトンホノチ
一名ラヽサウ　ハトカミ
羅摩草

實ヲノ鍼袋兒（ハンヤ）ト云
蘩花（ハンヤ）也

淡白（タンハク）厚朴（コウホノ）也　和名ホウノキ

藜蘆（リロ）

和名 シユロ艸

日光蘭

大佛形花入

ヲモトニ藜蘆ノ文字ヲ用アリ非也 萬年青（ヲモト）也

剪秋蘿（センシウラ）

一名 仙翁花（センヲウケ）

糸薄（イトスヽキ）

九里香（キウリカウ）　一名　木樨（モクセイ）

此花香不浄ト云

烏頭（ウヅ）

和名　カフト菊

トリカフト

毒アリ用ベカラス

薺苨（セイテイ）

和名　風鈴草（フウレイソウ）　又　ミノハ艸　ツリカヲ子艸

此花よき菊の毒と解を有るつけ今ここに

芭蕉（ハセウ）ニ菊（キク）